FF4x4
Fédération Française de 4x4

NEWSLETTER

Numéro 7 - Janvier 2012

4x4 Tout Terrain magazine

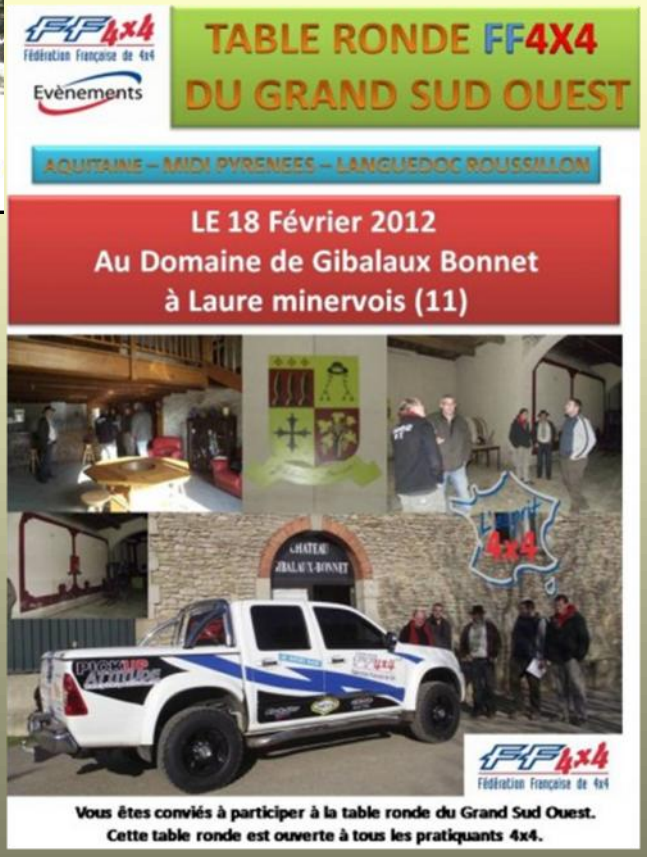

QUALITY • INVENTORY • CONVENIENCE
euro4x4parts.com
PARTS & EQUIPMENT

ACTUALITE

Fédération Française de 4x4

AQUITAINE – MIDI PYRENNES – LANGUEDOC ROUSSILLON

LE 18 Février 2012 à 9h30

au Domaine de Gibalaux Bonnet à Laure minervois (11)

Vous êtes conviés à participer à la table ronde du Grand Sud Ouest. Cette table ronde est ouverte aux clubs, aux responsables fédéraux ou simples organisateurs évoluant dans la pratique du 4×4.

C'est une méthode de consultation permettant à la FF4X4 d'échanger et de recueillir des informations de nature qualitative (opinions, perceptions, etc.) auprès d'un groupe homogène de personnes qui pratique et organise déjà les loisirs du 4×4. On aurait pu l'appeler aussi « groupe de discussion ».

Ordre du Jour

1- Présentation de la FF4X4 (Esprit 4×4, assurance, responsabilité, les adhésions, etc…)
2- Présentation des derniers Comités Départementaux FF4X4, particulièrement celui de l'Aude.
3- Mise en place des 2 CAMPUS FF4X4 en 2012 dans le Lot et le Gard (Organisations FF4X4 avec des professionnels. Ouvert à tous les pratiquants 4×4).
4- Du Soft à l'Extrême 2012 dans le Gers (Organisation FF4X4 avec un professionnel. Ouvert à tous les pratiquants 4×4).
5- Mise en place des manifestations FF4X4, réservées aux adhérents, les échanges interclubs et Comité départementaux de la FF4X4.
6- La Formation mise en place pour la FF4X4.
7- Table Ronde du Pays Basque, en préparation.
8- Les partenaires de la FF4X4.
9- Questions diverses et débats.

Repas Fraternel à 12h30, & Evolutions sur le terrain 14h.00

A l'issue de la réunion, un repas servi en échange de la somme de 18€. Vous aurez ainsi également le loisir de pratiquer gratuitement avec votre 4X4 sur ce très agréable terrain avec beaucoup de franchissements.

Fédération Française de 4x4
Evènements

EVENEMENTS

Après le CAMPUS de la FF4X4 2011,
le Domaine des Mille Chênes organise avec la FF4X4
l'édition 2012 du Soft à l'Extrême

SOFT A L EXTREME

DU SOFT À L' EXTREM 4X4

Domaine des Mille Chênes

ACCES CIRCUIT

NOM CLUB : ……

LISTE PARTICIPANT CLUB

……
……
……
……
……
……
……
……
……
……
……

DATE D'ACCÈS :

Samedi 10 & Dimanche 11 mars 2012

Pour confirmer, bulletin de présence à retourner à dmc@lesmillechenes.com

Ou à l'adresse en bas de page ou par fax : 05 62 69 20 37

FORFAIT : 2 JOURS SPECIAL *FF4X4*: 45 € /Véhicule

1 JOUR SPECIAL *FF4X4*: 30 € /Véhicule

*(Présence de Jean Paul PORTAL Président et des animateurs régionaux de la **FF4X4** le dimanche)*

Domaine des Mille Chênes est une marque de la Sarl Terrescale
32400 Termes d'Armagnac – www.lesmillechenes.com
dmc@lesmillechenes.com - Tél : 33 (0)5 62 69 21 66 – Fax : 33 (0)5 62 69 20 37
Site déclaré DDJS n°ET000256 – Licence d'agence LI 083 05 0004
Renseignements Manu au N° 06 84 60 60 30

SOFT A L EXTREME

Niveau de pratique

*du **Soft** (Débutants) **à l'Extrême (Expérimentés).***

« Evolution libre suivant plan donné au départ. »

Liste des hébergements et plan d'accès : www.lesmillechenes.com

CONDITIONS GÉNÉRALES DE PARTICIPATION

Merci de nous remettre sur place ce bulletin complété de vos informations joignant votre règlement (espèces ou chèque à l'ordre de la Sarl Terrescale).
En tant que participant de cet accès circuit, j'atteste avoir pris connaissance des conditions générales de vente ci-dessus et du règlement interne du Domaine stipulé ci dessous (si ce bulletin est transmis par fax ou email), et je m'engage à le respecter.

Date et signature précédées de la mention "Lu et approuvé" :

RÈGLEMENT INTERNE DU DOMAINE TOUT-TERRAIN DES MILLE CHÊNES

Art 1 : Vous évoluez sur le Domaine des Mille Chênes, circuit d'évolutions tout-terrain privé géré par la Sarl Terrescale, et vous vous engagez à lire et à respecter le règlement interne du domaine ci-après défini.

Art 2 : La circulation sur le domaine est autorisé aux Quads, SSV et aux 4x4 homologués et conformes à la législation en vigueur sur les véhicules à moteur c'est à dire les règles de sécurité routière. Chaque conducteur est titulaire du permis de conduire et déclare avoir souscrit toutes les polices d'assurances appropriées à la pratique tout-terrain, tant pour son véhicule que pour les passagers susceptibles de l'accompagner. Nos animateurs peuvent à tous moments vous demander de présenter ces documents et sont en droit d'interdire votre accès pour absence de ces justificatifs.

Art 3 : Nos animateurs se réservent le droit de refuser l'accès, à un conducteur n'étant pas en pleine possession de ses moyens physiques et intellectuels, ou à un véhicule non conforme ou mal chaussé. Pour les 4x4 comme pour les Quads il faut une ligne d'échappement d'origine répondant aux normes sonores en vigueur (**88 DB maximum**).

Art 4 : Le participant doit se conformer aux conseils et consignes dispensées par les animateurs notamment en ce qui concerne, l'accès aux zones accessibles le jour de l'accès circuit, les conditions de circulation (organisation de l'évolution sur le circuit et en dehors, respect des riverains, état d'adhérence du terrain, adaptation de votre monte pneumatique à ces conditions), le comportement sécurité à adopter sur les pistes (respect et solidarité entre tous les pratiquants, notion

d'assistance, d'accompagnement éventuel et moyens de communication avec celle-ci, casque obligatoire pour les Quads,) et le respect de notre « charte d'accueil ».

32400 Termes d'Armagnac – www.lesmillechenes.com
dmc@lesmillechenes.com - Tél : 33 (0)5 62 69 21 66 – Fax : 33 (0)5 62 69 20 37
Site déclaré DDJS n°ET000256 – Licence d'agence LI 083 05 0004
Renseignements Manu au N° 06 84 60 60 30

SOFT A L EXTREME

Art 5 : L'évolution tout-terrain se fait sur des pistes tracées et balisées avec un sens de circulation bien défini. Toute évolution hors-piste ou à contre-sens sur le domaine, ainsi que tout comportement irrespectueux, voire dangereux pour eux-mêmes ou pour autrui, seront automatiquement sanctionnés par une expulsion immédiate du ou des participants fautifs sans que celle-ci donne droit à un quelconque remboursement. De plus les éventuels dommages subis du fait de ce comportement seront à la charge du contrevenant.

Art 6 : Il est interdit de klaxonner sur le circuit. La circulation nocturne est interdite.

Art 7 : Pour des événements exceptionnels (entretien, météo), certaines zones du domaine peuvent être fermées.

Art 8 : Notion d'assistance DMC : Elle est représentée par un véhicule et un animateur qui interviennent à la demande, au mieux de leur disponibilité, en cas de problèmes de progression ou d'accidents sur le domaine (radio HF, CB ou tel GSM).

L'assistance peut se réaliser entre les différents véhicules présents le jour de l'accès dans la mesure où le matériel et la technique utilisés sont en parfaite adéquation avec la situation nécessitant cette assistance. Dans tous les cas le propriétaire du véhicule en situation délicate est le seul responsable des manœuvres organisées autour de son véhicule. Il est interdit de couper un arbre sur le domaine. **Le Domaine des Mille Chênes n'est pas un garage ni un service de dépannage.**

Art 9 : Notion d'accompagnement : C'est un service matérialisé par la présence d'un ou plusieurs animateurs, avec ou sans véhicule, qui guide un convoi de véhicules sur les zones du circuit.

Art 10 : Sécurité et secours : Avis aux fumeurs : il est interdit de jeter vos cigarettes sur le domaine. Merci de vous référer à la « charte d'accueil» en ce qui concerne les pique-niques ou les bivouacs. En cas de problème, vous trouverez dans le chalet du domaine, une trousse de premiers secours, un extincteur ainsi qu'une liste de numéros de téléphones utiles. Dans tous les cas, nous vous remercions de prévenir notre permanence circuit (n°portable sur le plan d'accès ou au chalet).

Art 11 : Services : Que ce soit pour le point de lavage ou le compresseur, merci de respecter le matériel mis à votre disposition et veiller à ne pas en abuser pour que tous les participants en profitent. Pour toute location des roues TT une procédure de montage et démontage est remise aux loueurs qui assume lui-même les changements de roue.

Art 12 : La responsabilité sur le tout domaine : Chaque conducteur est entièrement responsable de ses actes et des personnes qu'il transporte. Il s'engage à assumer l'entière responsabilité de ses actes sans mettre en cause les animateurs du Domaine. Toutes contestations relatives à l'interprétation et à l'application de ce règlement seront de la compétence exclusive du Tribunal de Commerce d'Auch.

32400 Termes d'Armagnac – www.lesmillechenes.com
dmc@lesmillechenes.com - Tél : 33 (0)5 62 69 21 66 – Fax : 33 (0)5 62 69 20 37
Site déclaré DDJS n°ET000256 – Licence d'agence LI 083 05 0004
Renseignements Manu au N° 06 84 60 60 30

SOFT A L EXTREME

Domaine des Mille Chênes

Plan d'accès

Domaine des Mille Chênes

Rendez-vous directement au circuit. Une signalétique est en place depuis nos bureaux.

Bureaux : 05 62 69 21 66
GSM de permanence :
Patrick: 06 07 64 85 36
Ou Manuel: 06 84 60 60 30
Ou Thierry: 06 07 64 85 14

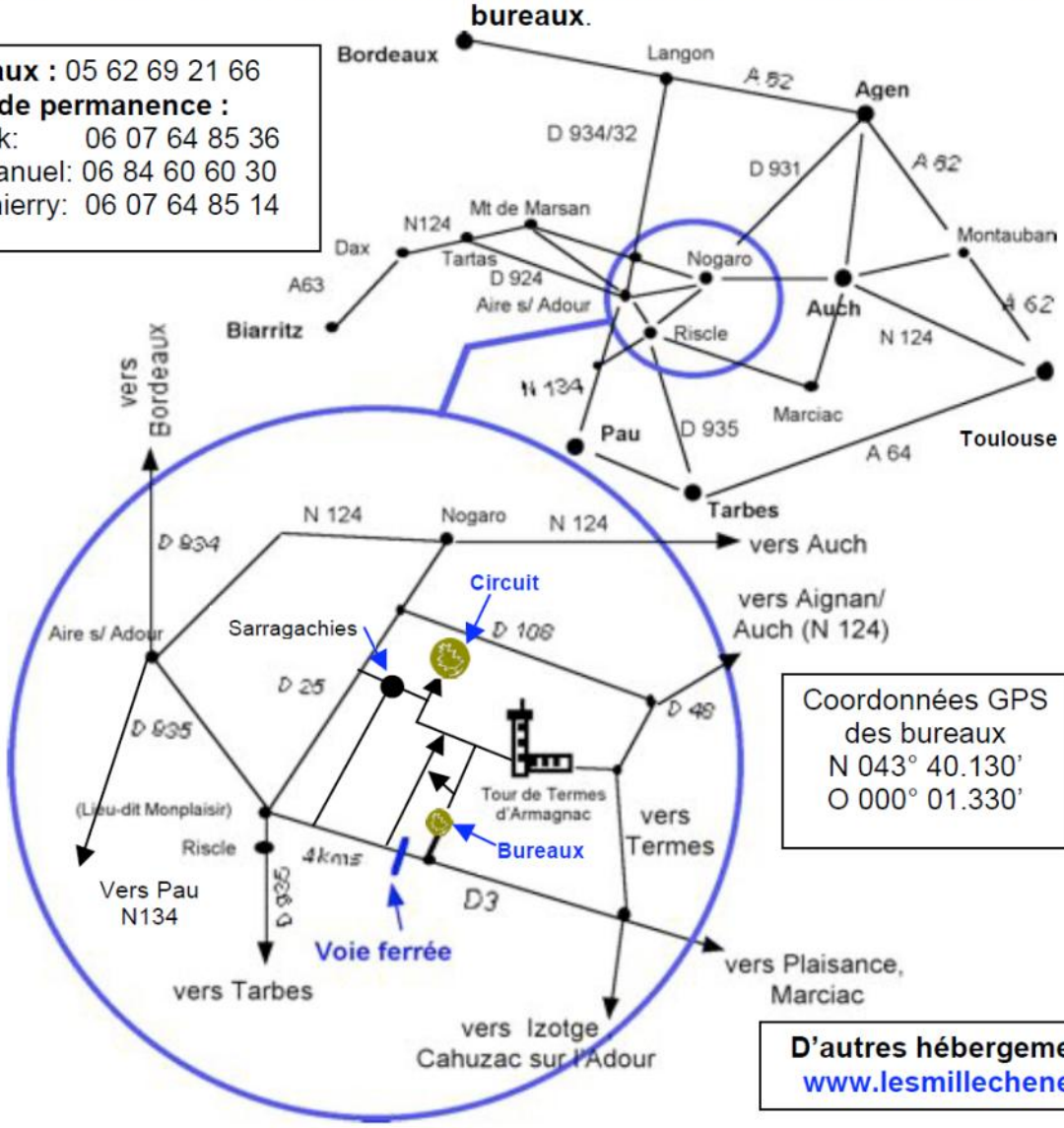

Coordonnées GPS des bureaux
N 043° 40.130'
O 000° 01.330'

D'autres hébergements sur www.lesmillechenes.com

Les hébergements en gîtes et chambres d'hôtes à Termes d'Armagnac :

Les Chambres de Pesques (3 clés)-(Remise 10%) Tel : 05 62 69 25 16 www.pesques.com
Domaine de Labarthe (Producteur Foie Gras) (3 épis) : Tel/Fax : 05 62 69 24 97
Au Pouy - (Producteur Floc & Armagnac) (3 épis) : Tel : 05 62 69 27 32 - www.lepouy.com
La Buscasse – 3 chambres d'hôtes (3 épis) - Tel : 05 62 69 76 07 http://buscasse.free.fr
Le Relais de la Tour - (3 épis) : Tel : 05 62 69 25 41 – www.relais-dela-tour.com

Domaine des Mille Chênes est une marque de la Sarl Terrescale
32400 Termes d'Armagnac – www.lesmillechenes.com
dmc@lesmillechenes.com - Tél : 33 (0)5 62 69 21 66 – Fax : 33 (0)5 62 69 20 37
Site déclaré DDJS n°ET000256 – Licence d'agence LI 083 05 0004

SOFT A L EXTREME

FF 4x4
Fédération Française de 4x4

Hébergements

Domaine des Mille Chênes

NOTRE SELECTION DE GÎTES, CHAMBRES & TABLES D'HOTES

Les Chambres de Pesques

3 chambres de charme (Cat 3 épis & piscine)
(Remise 10% sur le prix des chambres à tous les utilisateurs du Domaine des Mille Chênes.)
Route de Sarragachies – 32400 Termes d'Armagnac Tel : 05 62 69 25 16 - http://www.pesques.com

Domaine de Labarthe (Producteur Foie Gras)

4 chambres (Cat 3 épis)
Christiane Lardenois - 32 400 Termes d'Armagnac - Tel/Fax : 05 62 69 24 97

Au Pouy (Producteur Floc & Armagnac)

4 chambres (Cat 3 épis)
Route de Sarragachies - 32 400 Termes d'Armagnac - Tel : 05 62 69 27 32 - http://www.lepouy.com

La Buscasse

3 chambres d'hôtes (Cat 3 épis + piscine)
Route de Sarragachies - 32 400 Sarragachies - Tel : 05 62 69 76 07 - http://buscasse.free.fr

Le Relais de la Tour

5 chambres + 1 gîte (Cat 3 épis + piscine)
Au village – 32 400 Termes d'Armagnac – Tel : 05 62 69 25 41 - http://www.relais-dela-tour.com

Sempé (producteur Foie Gras)

4 chambres et table d'hôtes (Cat 3 épis + piscine)
Route de Pouydraguin - 32 400 Termes d'Armagnac. Tel : 05 62 69 25 13

Le Château de Senescau

3 chambres & 3 gîtes (Cat 3 épis + piscine)
Route de Sarragachies – 32 400 Termes d'Armagnac Tel : 05 62 69 27 73 - http://www.ingascony.com

Soft à l'Extrême Hébergements -suite

Château du Bascou

3 chambres et table d'hôtes (Cat 3 épis + piscine) : à 5 km du site
Lieu dit St Go - 32 290 Bouzon Gellenave – Tel : 05 62 69 04 12 - http://www.chateaudubascou.com

Le Castex

chalets, chambres d'hôtes, gîtes, camping, piscine : à 8 km du site
32 290 Aignan. Tel : 05 62 09 25 13 – http://www.gers-vacances.com

NOTRE SELECTION DE D'AUBERGES ET HOTELS

Hôtel restaurant le "Relais du Pont d'Arcole"

à 4 km du site (14 chambres 2* NN)
32 400 Riscle - Tel: 05 62 69 71 40 Fax : 05 62 69 84 36.

Auberge "la Chaumière de Bidouze"

à 8 km du site (14 chambres)
Route de Pau - 32 400 Riscle - Tel: 05 62 69 86 56

Hôtel "Le Solenca"

à 10 km (48 chambres 2* + piscine)
RN 124 - 32 110 Nogaro - Tel : 05 62 09 09 08 - (Logis De France) - http://www.solenca.com

Hôtel le Relais du Bastidou

à 15 km (8 chambres et piscine 2* LDF)
Cayron – 32 160 Beaumarché - Tel/Fax : 05 62 69 19 94 - http://www.le-relais-du-bastidou.com

Château de Projan

Hôtel de charme - 8 chambres à 20 km (proximité de St Mont)
32 400 Projan – Tel : 05 62 09 46 21 – http://www.chateau-de-projan.com

PREPARATION CAMPUS 2012

Le 11 janvier dernier, dans les locaux de QUERCY TT, Christophe SAHUC, accompagné de son épouse Claire, a reçu la FF4X4 représentée par Jean Paul PORTAL son Président et Josette GELEDAN la Secrétaire Générale.

A cette réunion était également convié François BRUGIE, afin de préparer l'organisation du prochain CAMPUS FF4X4. Cette manifestation 4×4, menée en partenariat avec QUERCY TT et la FF4X4 aura lieu, les 30 juin et 1èr juillet 2012. Le magnifique terrain et sa structure se prêtent très bien à ce type d'évènement. L'expérience, et le savoir faire de QUERCY TT n'est plus à démontrer. Le bivouac sera gratuit pour permettre à chacun de vous de bénéficier pleinement des 2 jours. Les détails de l'organisation de cet évènement national 4×4 vous seront présentés ultérieurement. Il restera, toutefois, ouvert à toute la communauté du 4×4;

La réunion, aussi, avait également pour but de mettre en place une structure 4×4 représentative et solide dans le département du lot. Le Comité Départemental FF4X4 du Lot va bientôt voir le jour.